







LEGENDA

-  ZAKRES OPRACOWANIA
-  GRANICE DZIAŁEK
-  ISTNIEJĄCY BUDYNEK
-  WEJŚCIE DO BUDYNKU
-  WJAZD NA DZIAŁKĘ
-  ILOŚĆ KONDYGNACJI

BILANS TERENU

POWIERZCHNIA DZIAŁKI 5368,74 m²
 POWIERZCHNIA ZABUDOWY 521,26 m²
 POZIOM POSADZKI PARTERU 177,20 mnpm

Oświadczam, że treść mapy, na której wykonano niniejszy projekt jest zgodny z treścią poświadczoną przez wykonawcę mapy dozasobów geodezyjnychprac geodezyjnych

Licencja nr GK.6642.2.555.2024_2810_CL2

arch. Agnieszka Łaguna-Pawelec upr. bud. 10WMMOKK/2013

Usługi Projektowe Andrzej Juszczyk
 ul. Gałczyńskiego 15, 11-010 Barczewo

INWESTOR: WÓJT GMINY MRAGOWO UL. KRÓLEWIECKA 60/A 11-700 MRAGOWO	NAZWA INWESTYCJI:	REMONT DACHU BUDYNKU SZKOŁY WRAZ Z WYMIANA POKRYCIA DACHOWEGO	TYTUŁ RYSUNKU: A	PROJEKT ZAGOSPODAROWANIA TERENU
LOKALIZACJA: BOŻE, GM. MRAGOWO DZ. NR GEODEZ. 1286	PROJEKTANT: mgr inż. arch. Agnieszka Łaguna-Pawelec upr. nr 10WMMOKK/2013		SYMBOL: A	NR: A-01
BRANŻA: Architektura	STADIUM: Projekt Budowlany	DATA: 29 KWIETNIA 2024		
SKALA: 1:1000				

ISTNIEJĄCY BUDYNEK

DROGA DOJAZDOWA



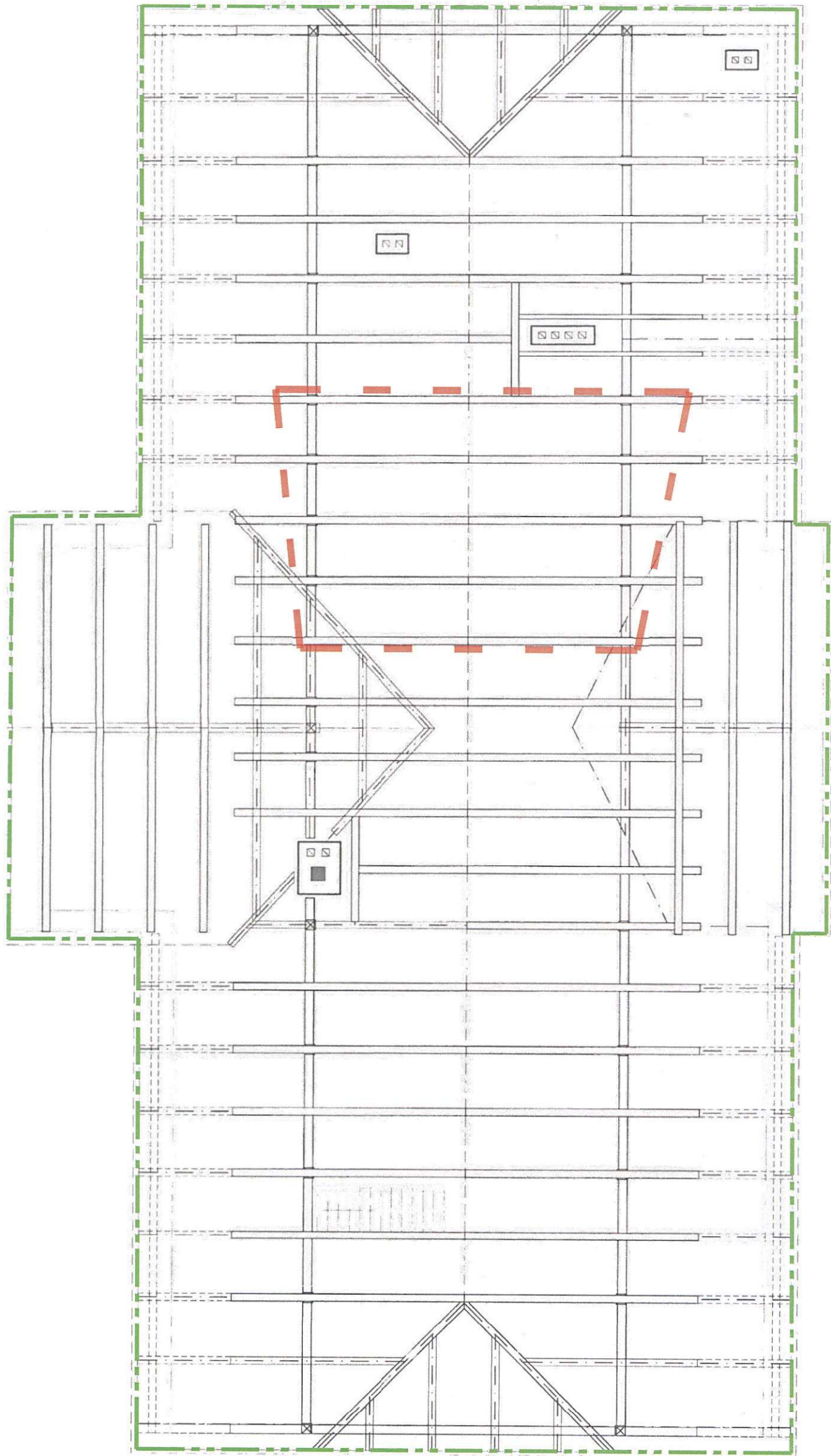

- OBSZAR NADPALONYCH BELEK I DESKOWANIA - NALEŻY DOKONAĆ OCZYSZCZENIA Z NADPALONYCH CZĘŚCI WRAZ OCENĄ NOŚNOŚCI I ROBOTAMI TOWARZYSZĄCYMI - POSTĘPOWANIE ZGODNIE Z EKSPERTYZĄ, PAB I PROJEKTEM TECHNICZNYM
- ZAKRES REMONTU LUB WYMIANY DESKOWANIA PODŁOGI ORAZ USUNIĘCIA TROCIN Z PRZESTRZENI NAD STROPEM WRAZ Z ROBOTAMI TOWARZYSZĄCYMI (NAPRAWA LUB UZUPEŁNIENIA KONSTRUKCJI STROPU, IMPREGNACJA, ROBOTA MURARSKIE) - POSTĘPOWANIE ZGODNIE Z EKSPERTYZĄ, PAB I PROJEKTEM TECHNICZNYM

Usługi Projektowe Andrzeja Juszczyk
ul. Gałczyńskiego 15, 11-010 Barczewo

INWESTOR: WOJ. GM. MRAGOWO UL. KRÓLEWIECKA 80/A 11-700 MRAGOWO	NAZWA INWESTYCJI: REMONT DACHU BUDYNKU SZKOŁY WRAZ Z WYMIANA POKRYCIA DACHOWEGO	TYTUŁ RYSUNKU: RZUT WIĘZBY DACHOWEJ
LOKALIZACJA: BOŻE, GM. MRAGOWO DZ. NR. GEODEZ. 128/6	STADIUM: Projekt Budowlany	SYMBOL: A
PROJEKTANT: mgr. inż. arch. Agnieszka Laguna-Pawelec upr. nr. 10/WMO/KK/2013	DATA: KWIECIEŃ 2024	NR: A-02
BRANŻA: Architektura	SKALA: 1:100	



ELEWACJA WSCHODNIA

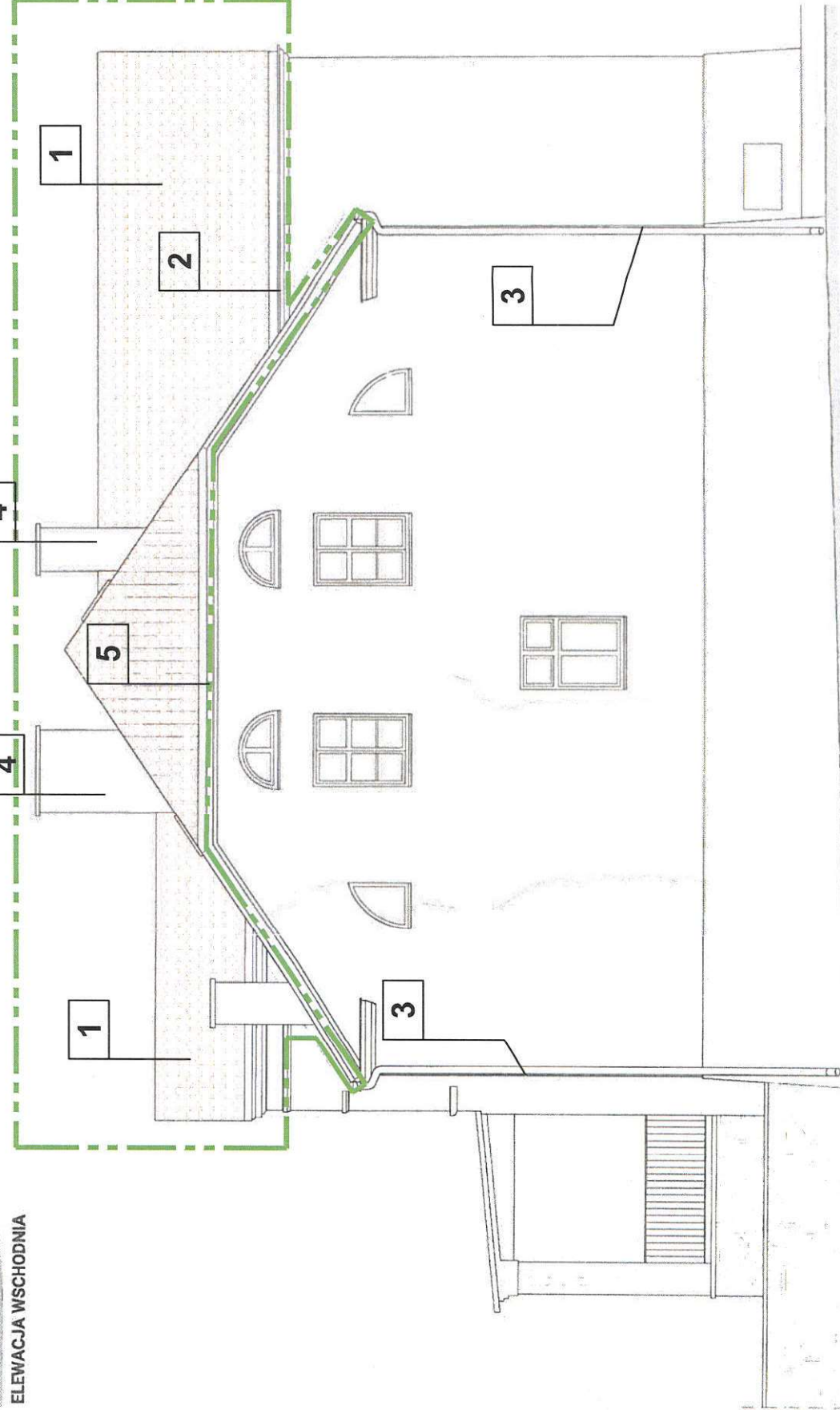

ELEWACJA PÓLNOČNA

OPRACOWANIE OBEJMUJE:

- 1 WYMIANĘ POKRYCIA DACHOWEGO Z BLACHY NA DACHÓWKĘ HOLENDERKE W KOLORZE NATURALNEJ CZERWIENI WRAZ Z ROBOTAMI TOWARZYSZĄCYMI
- 2 WYMIANĘ ORYNNOWANIA NA RYNNY Ø150 TYTAN CYNK ORAZ NA:
 - 3 RURY SPUSTOWE Ø120 TYTAN CYNK
 - 4 WYMIANĘ OBRÓBK BLACHARSKICH I REMONT KOMINÓW WRAZ Z MONTAŻEM LAW KOMINIARSKICH I STOPNI ORAZ WYŁAZÓW DACHOWYCH
 - 5 REMONT GZYMSÓW

Usługi Projektowe Andrzej Juszczyk
ul. Gałczyńskiego 15, 11-010 Barczewo

INWESTOR:	WOJUT GMINY MRĄGOWO UL. KROLEWIECKA 60/A 11-700 MRĄGOWO	NAZWA INWESTYCJI:	REMONT DACHU BUDYNKU SZKOŁY WRAZ Z WYMIANĄ POKRYCIA DACHOWEGO
LOKALIZACJA:	BOŻE, GM. MRĄGOWO DZ. NR GEODEZ. 1286	SYMBOL:	A
PROJEKTANT:	mgr inż. p. inż. Agnieszka Laguna-Pawelec op. nr 107/MOK/KZ/2013	NR:	A-05
BRANŻA:	Architektura	DATA:	29 KWIEŹNIA 2024
SKALA:	1:100	TYTUŁ RYSUNKU:	ELEWACJE 3 4

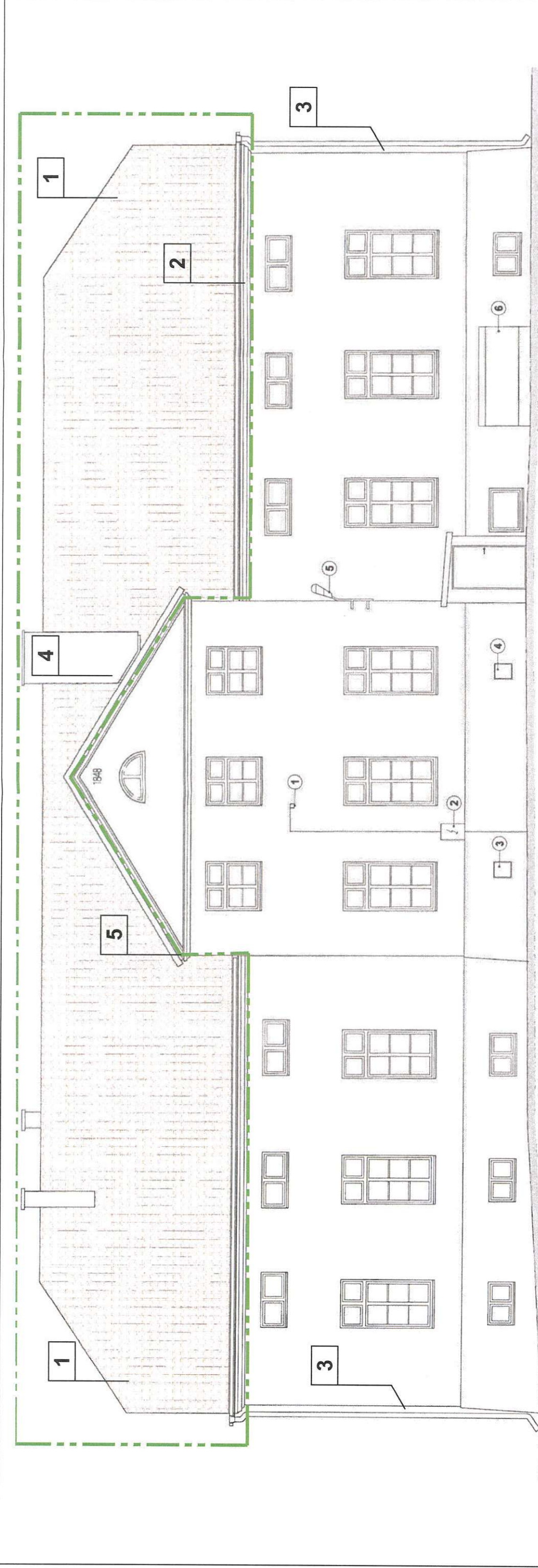

ELEWACJA ZACHODNIA

- OPRACOWANIE OBEJMUJE:**
- 1 WYMIANĘ POKRYCIA DACHOWEGO Z BLACHY NA DACHÓWKĘ HOLENDERKĘ W KOLORZE NATURALNEJ CZERWIENI WRAZ Z TOWARZYSZĄCYMI
 - 2 WYMIANĘ ORYNNOWANIA NA RYNNY Ø150 TYTAN CYNK ORAZ NA:
 - 3 RURY SPUSTOWE Ø120 TYTAN CYNK
 - 4 WYMIANĘ OBRÓBK BLACHARSKICH I REMONT KOMINÓW WRAZ Z MONTAŻEM ŁAW KOMINIARSKICH I STOPNI ORAZ WYŁAZÓW DACHOWYCH
 - 5 REMONT GZYMSÓW

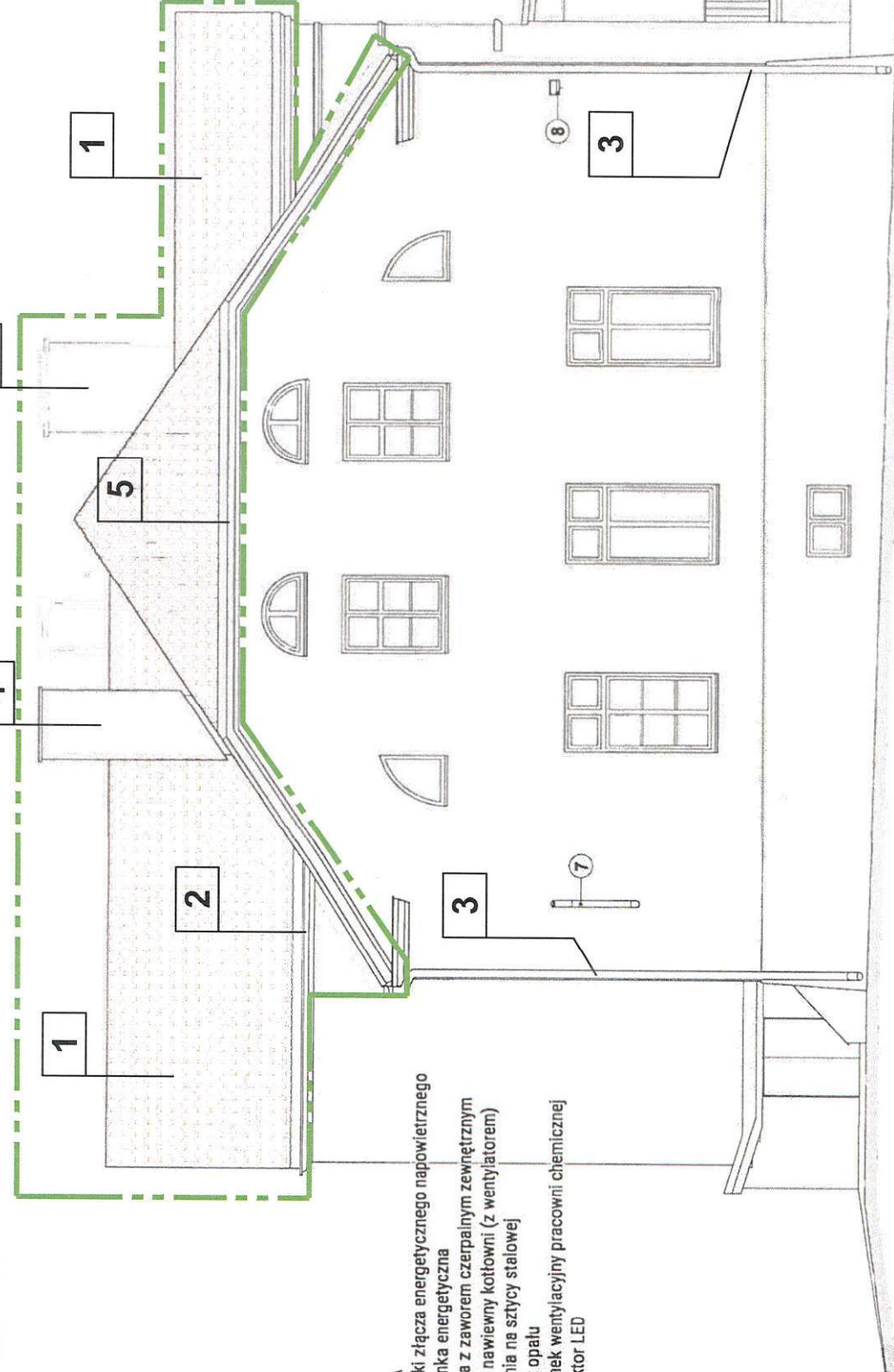

ELEWACJA POŁUDNIOWA

LEGENDA

1. Zaciski złącza energetycznego napowietrznego
2. Skrzynka energetyczna
3. Wnęk z zaworem czerpalnym zewnętrznym
4. Kanał nawiewny kotłowni (z wentylatorem)
5. Latarnia na sztycy stalowej
6. Wrzut opalu
7. Kominiek wentylacyjny pracowni chemicznej
8. Reflektor LED

INWESTOR:	WOJEWÓDZKI URZĄD OŚWIATY UL. KRÓLEWIECKA 60/A 11-700 MRĄGOWO	NAZWA INWESTYCJI:	REMONT DACHU BUDYNKU SZKOŁY WRAZ Z WYMIANĄ POKRYCIA DACHOWEGO
LOKALIZACJA:	BOŻE, GN. MRĄGOWO DZ. NR GEODEZ. 128/6	SYMBOL:	A
PROJEKTANT:	mgr inż. arch. Agnieszka Laguna-Pawelec upr. nr 101/WMO/KIC/2013	NR:	A-04
BRANŻA:	Architektura	STADIUM:	Projekt Budowlany
SKALA:	1:100	DATA:	29 KWIEŹNIA 2024
TYTUŁ RYSUNKU:			ELEWACJE 1 2

Usługi Projektowe Andrzej Juszczyk
ul. Gałczyńskiego 15, 11-010 Barczewo

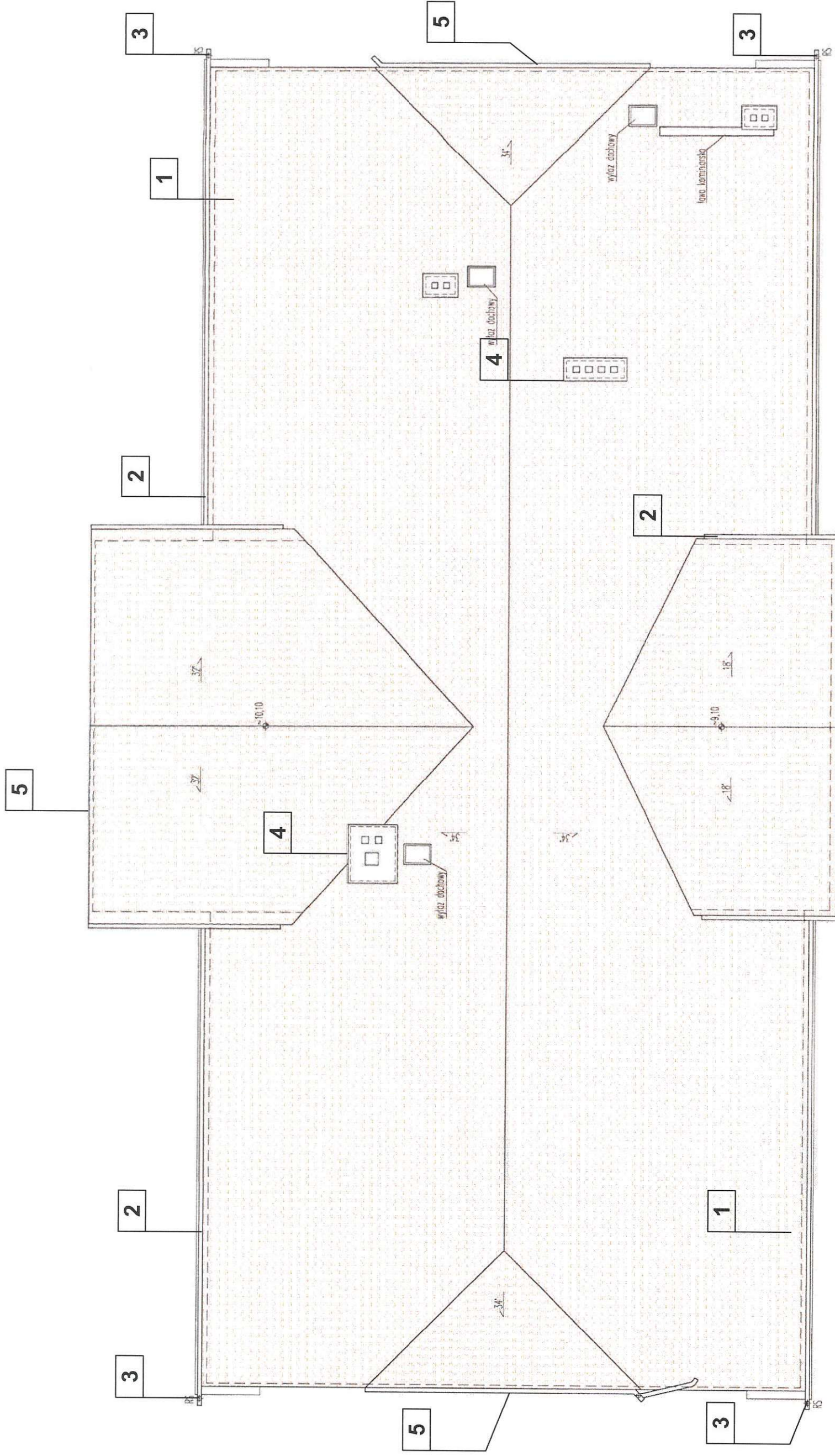

OPRACOWANIE OBEJMUJE:

- 1** WYMIANĘ POKRYCIA DACHOWEGO Z BLACHY NA DACHÓWKĘ HOLENDERKĘ W KOLORZE NATURALNEJ CZERWIENI WRAZ Z ROBOTAMI TOWARZYSZĄCYMI
- 2** WYMIANĘ ORYNNOWANIA NA RYNNY Ø150 TYTAN CYNK ORAZ NA:
- 3** RURY SPUSTOWE Ø120 TYTAN CYNK
- 4** WYMIANĘ OBRÓBK BLACHARSKICH I REMONT KOMINÓW WRAZ Z MONTAŻEM ŁAW KOMINIARSKICH I STOPNI ORAZ WYŁAZÓW DACHOWYCH
- 5** REMONT GZYMSÓW

Usługi Projektowe Andrzej Juszczyk
ul. Gałczyńskiego 15, 11-010 Barczewo

INWESTOR: WOJEWÓDZKI OŚRODEK UL. KRÓLEWIECKA 60/A 11-700 MRĄGOWO	NAZWA INWESTYCJI: REMONT DACHU BUDYNKU SZKOŁY WRAZ Z WYMIANĄ POKRYCIA DACHOWEGO
LOKALIZACJA: BOŻE, GMINA MRĄGOWO DZ. NR GEODEZ. 128/8	
PROJEKTANT: mgr inż. arch. Agnieszka Laguna-Pawelec upr. nr 10/W/MOR/KC/2013	
BRANŻA: Architektura	SYMBOL: A
STADIUM: Projekt Budowlany	TYTUŁ RYSUNKU: RZUT DACHU
SKALA: 1:100	DATA: 29 KWIEŚNIA 2024
	NR: A-03