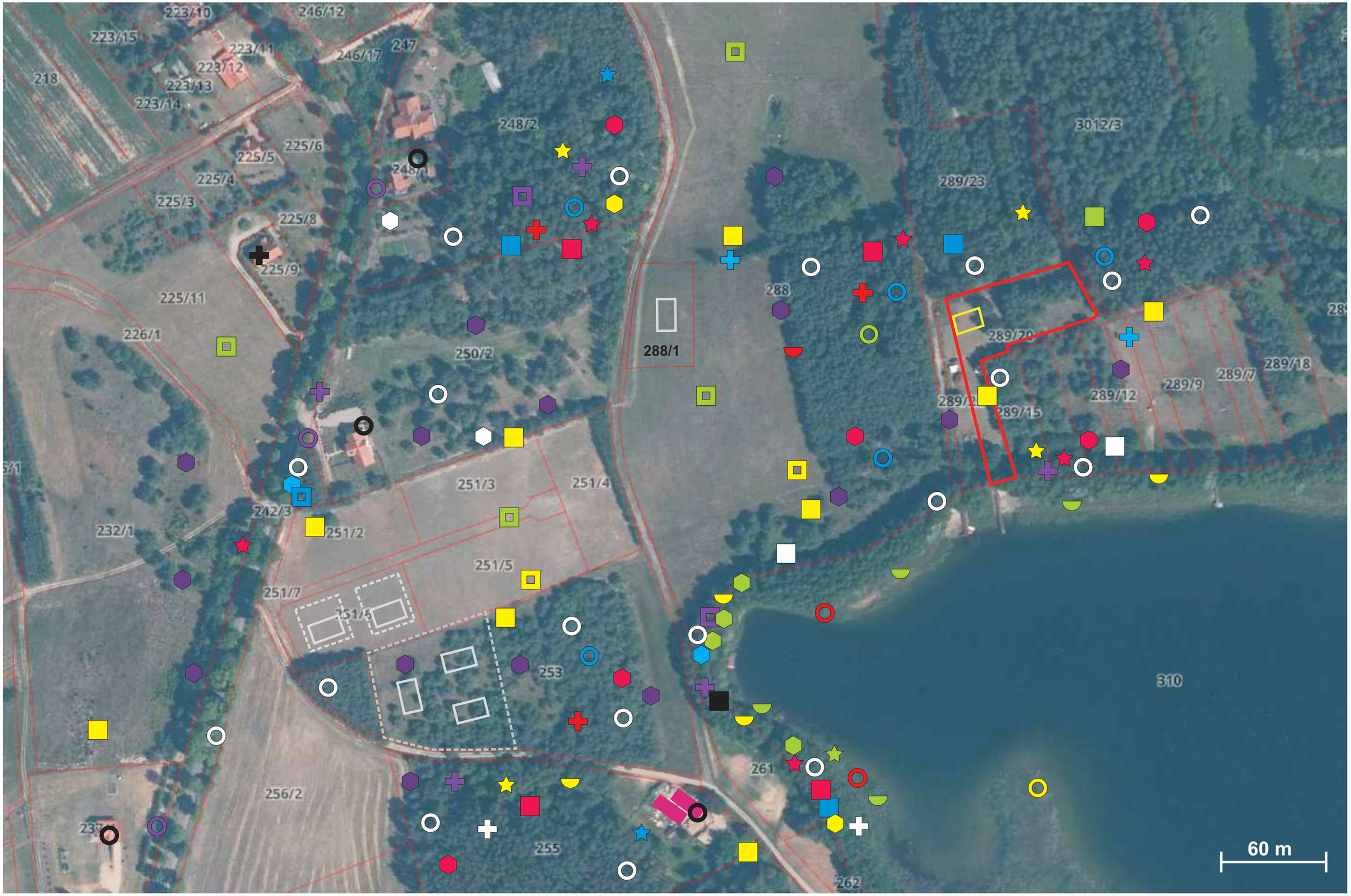

Zał. 1., Ryc. 5. Rozmieszczenie terytoriów ptaków lęgowych na obszarze planowanego przedsięwzięcia na działce nr 289/20 oraz w sąsiedztwie, w strefie jego potencjalnego oddziaływania, a także przedsięwzięcia objęte analizą oddziaływań skumulowanych. Podkład zdjęcie lotnicze (geoportal.pl).