

Uchwała Nr XXX/311/13
Rady Gminy Mrągowo
z dnia 29 października 2013r.

w sprawie przystąpienia do sporządzenia zmiany miejscowego planu zagospodarowania przestrzennego w miejscowości Lasowiec, Gmina Mrągowo.

Na podstawie art. 18 ust. 2 pkt 5 ustawy z dnia 8 marca 1990 r. o samorządzie gminnym (tekst jedn. Dz. U. 2013 r., poz.594) oraz art. 14 ust.1,2 i 4 ustawy z dnia 27 marca 2003 r. o planowaniu i zagospodarowaniu przestrzennym (tekst jedn. Dz. U. z 2012 r. poz. 647 ze zm.),

Rada Gminy Mrągowo uchwala , co następuje:

§1. Na wniosek Wójta Gminy Mrągowo przystępuje się do sporządzenia zmiany miejscowego planu zagospodarowania przestrzennego w miejscowości Lasowiec, gmina Mrągowo, uchwalonego Uchwałą Nr XL/294/2001 Rady Gminy Mrągowo z dnia 14 grudnia 2001r., opublikowaną w Dzienniku Urzędowym Województwa Warmińsko-Mazurskiego nr 12 z dnia 28 stycznia 2002r.. poz. 229.

§2. Granice terenu objętego zmianą planu przedstawia załącznik graficzny załączony do uchwały.

§3 Przedmiotem zmiany planu jest ustalenie zasad zagospodarowania terenu celem wprowadzenia na tereny objęte planem tymczasowych zbiorników bezodpływowych do czasu wybudowania wiejskiej sieci kanalizacji sanitarnej .

§4. Zakres opracowania określa art.15 cytowanej wyżej ustawy o planowaniu i zagospodarowaniu przestrzennym.

§5. Traci moc Uchwała nr XXIX/296/13 Rady Gminy Mrągowo z dnia 5 września 2013r. zmieniająca Uchwałę Nr XL/294/2001 Rady Gminy Mrągowo z dnia 14 grudnia 2001r. w sprawie przystąpienia do sporządzenia zmiany miejscowego planu zagospodarowania przestrzennego w miejscowości Lasowiec, Gmina Mrągowo.

§6. Wykonanie Uchwały powierza się Wójtowi Gminy Mrągowo.

§7. Uchwała wchodzi w życie z dniem podjęcia i podlega ogłoszeniu na tablicy ogłoszeń.

Przewodniczący Rady Gminy

Sławomir Oleander

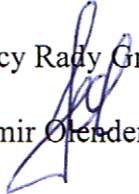

Skala 1:1000
Mapa do celów projektowych

ob. P.01

WYKONANIE: EGZOSTA SPRAWNOY
mgr inż. Andrzej Janowski
op. nr 1111

Mapa utworzona na podstawie planu 1:1000

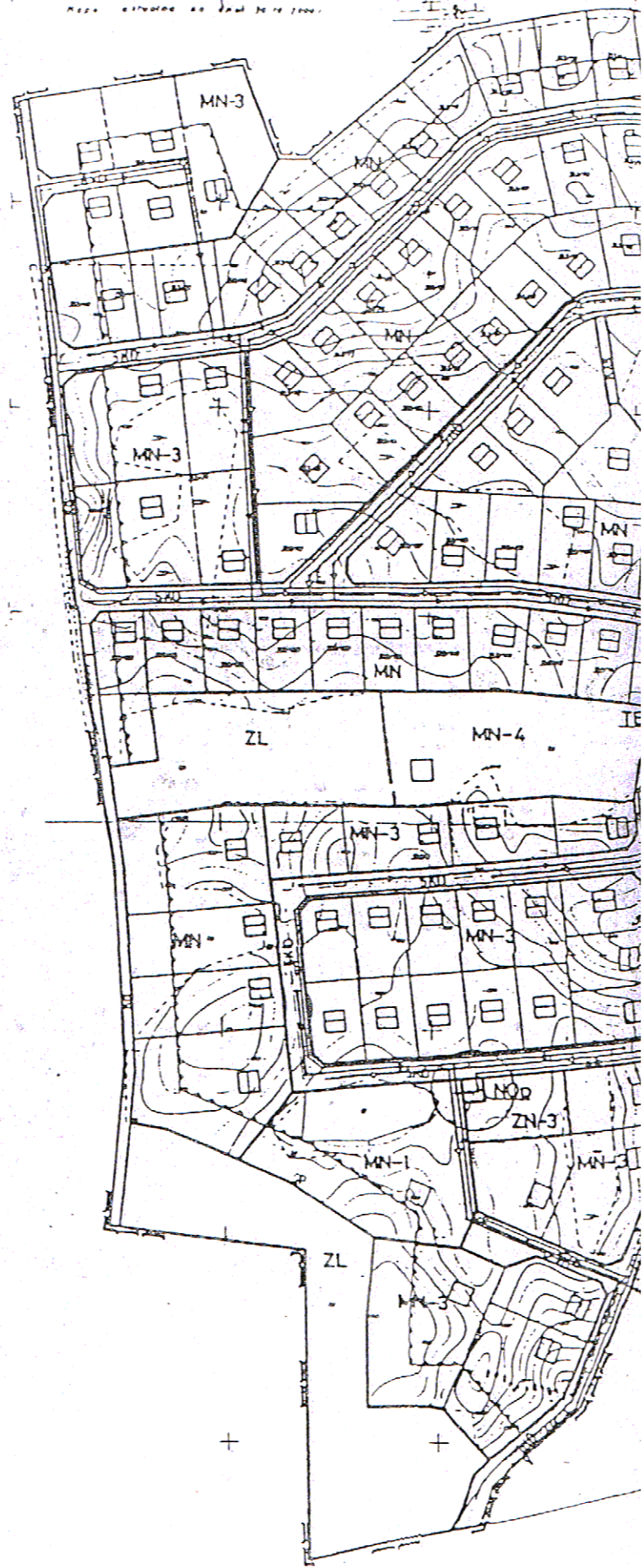

Skala 1:1000

ob. Polska Wies

Mapa do celów projektowych

WYKONAWCA: GEODETA WSPRACOWNIK
mgr inż. Andrzej Janowski
upr. nr 1582

Mapa stworzona na podstawie planu 1:1000

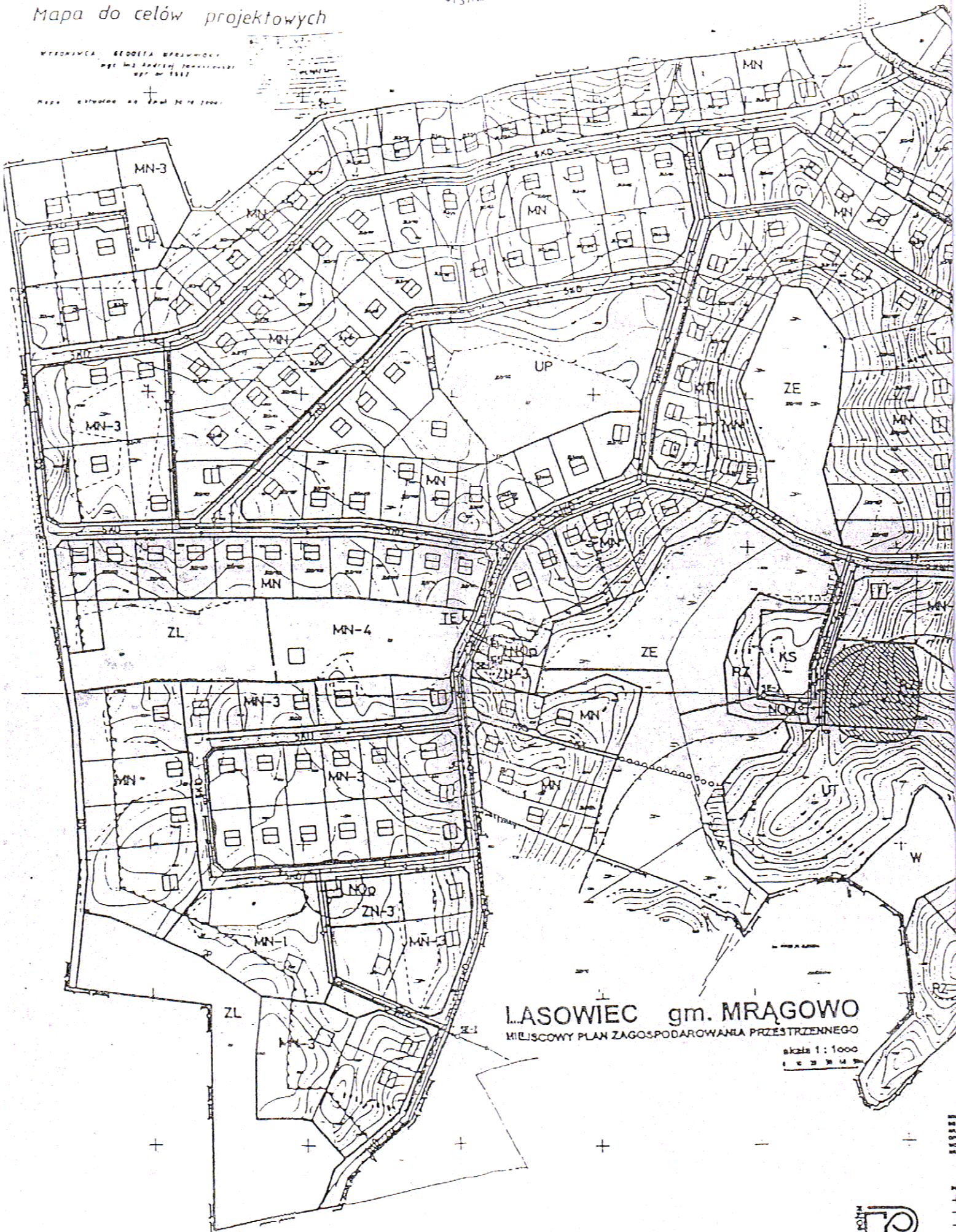

LASOWIEC gm. MRĄGOWO

MIEJSCOWY PLAN ZAGOSPODAROWANIA PRZESTRZENNEGO

skala 1:1000
1 0 2 3 4 5 6 7 8 9



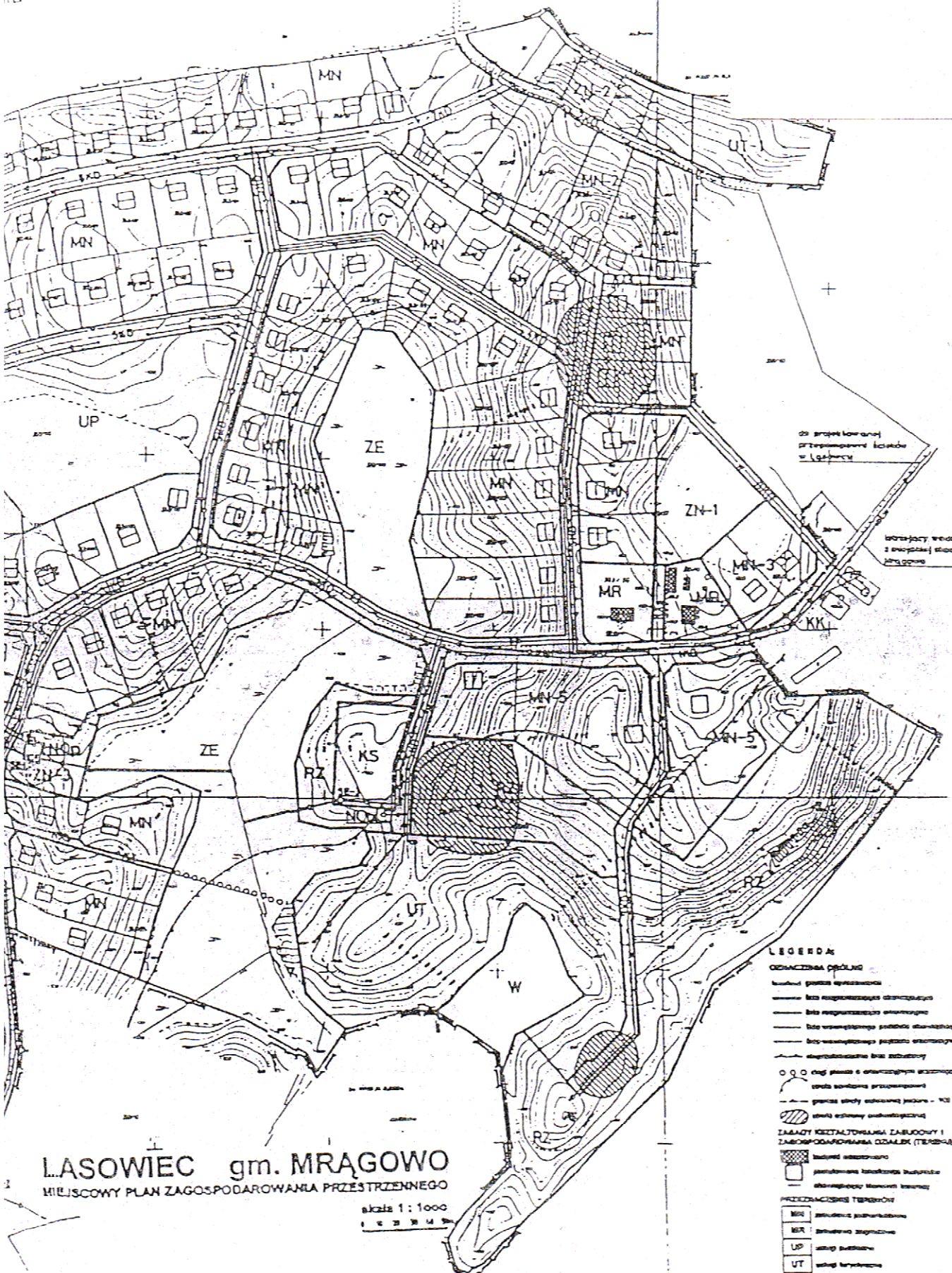

LASOWIEC gm. MRĄGOWO
 MIEJSCOWY PLAN ZAGOSPODAROWANIA PRZESTRZENNEGO
 skala 1:1000

- LEGENDA**
- ODMARCZENIA OPÓLNO**
- linia granicy opólna
 - linia rozgraniczenia administracyjnego
 - linia rozgraniczenia województwa
 - linia rozgraniczenia powiatu administracyjnego
 - linia rozgraniczenia powiatu statystycznego
 - linia rozgraniczenia linii kolejowej
- o o drog państw i wojewódzkie oznaczone
 znaki szlaków przelazowych
- granice strefy ochronnej jezior - KZ
- granice strefy ochronnej jezior - KZ
- granice strefy ochronnej jezior - KZ
- SYMBOLY KONTAKTOWANIA ZABUDOWY I ZAGOSPODAROWANIA OZNAK (TERENY)**
- teren zabudowy
 - teren zabudowy budowlanej
 - teren zabudowy budowlanej
 - teren zabudowy budowlanej
- PRZEKAZANIE TERENOW**
- MN teren zabudowy mieszkaniowej
 - MR teren zabudowy mieszkaniowej
 - UP teren usługowy
 - UT teren usługowy
 - ZL teren zielony
 - ZR teren zielony
 - ZR teren zielony
 - RZ teren rekreacyjny
 - NO teren obojętny
 - TE teren terenów zielonych
 - KK teren na planowaniu etapowym
 - KZ teren
 - KD teren
 - Kg teren
 - KKA teren

WZGLĘDNY PLAN PRACOWNI...
 WZGLĘDNY PLAN PRACOWNI...
 WZGLĘDNY PLAN PRACOWNI...

- SYMBOLY KONTAKTOWANIA ZABUDOWY I ZAGOSPODAROWANIA OZNAK (TERENY)**
- linia granicy opólna
 - linia rozgraniczenia administracyjnego
 - linia rozgraniczenia województwa
 - linia rozgraniczenia powiatu administracyjnego
 - linia rozgraniczenia powiatu statystycznego
 - linia rozgraniczenia linii kolejowej

